

Entrada al paddock a partir del 24/08 a les 10:00 h, prèvia acreditació a La Massana (centre d'acreditació).

- TEAM AREA: Equips i empreses que donen suport tècnic als competidors.
- EXPO AREA: Altres empreses participants i patrocinadors implicats en la venda de productes.

Dades de l'equip o de l'empresa:

Nom de l'empresa (per a la facturació):	E-mail:
Nom de la federació:	Direcció:
CIF:	Ciutat:
Persona de contacte (per al muntatge):	País i codi postal:
Telèfon mòbil:	Arribada: Entre el 24 i el 26 d'agost
Tipus d'equip (XC, DH, XC elit, DH elit, dual, etc.):	Sortida: Màxim el 02/09/2024 a les 10h

Detalls del lloc:

Per motius logístics, **tots els equips nacionals estaran ubicats al paddock de la Caubella**, la zona principal d'esdeveniments, amb accés directe al telecabina de la Massana i connectats a través de llançadores entre les àrees de DH i XC.

El paddock secundari està destinat a tots els equips elit de DH i IMTTO de DH.

Els equips que participen a les proves de DH podran desplaçar-se amb el seu vehicle autoritzat fins a Fontanals per descarregar el seu equipament, i després hauran d'estacionar a les zones reservades per a equips. Els equips nacionals de DH disposaran d'una zona tècnica de 100 m2 protegida per una carpa amb plataforma al peu del telecadira del Cubil.

Per facilitar l'accés al paddock i maximitzar la seguretat, els vehicles dels equips no es poden estacionar a la zona del paddock, s'han d'estacionar a la zona d'aparcament que s'indica a continuació. Els equips només poden tenir autoritzats un vehicle o mòdul fix, i un vehicle mòbil al seu espai reservat. La resta de vehicles no podran accedir a les zones de paddock i s'hauran d'estacionar a les zones d'equip.

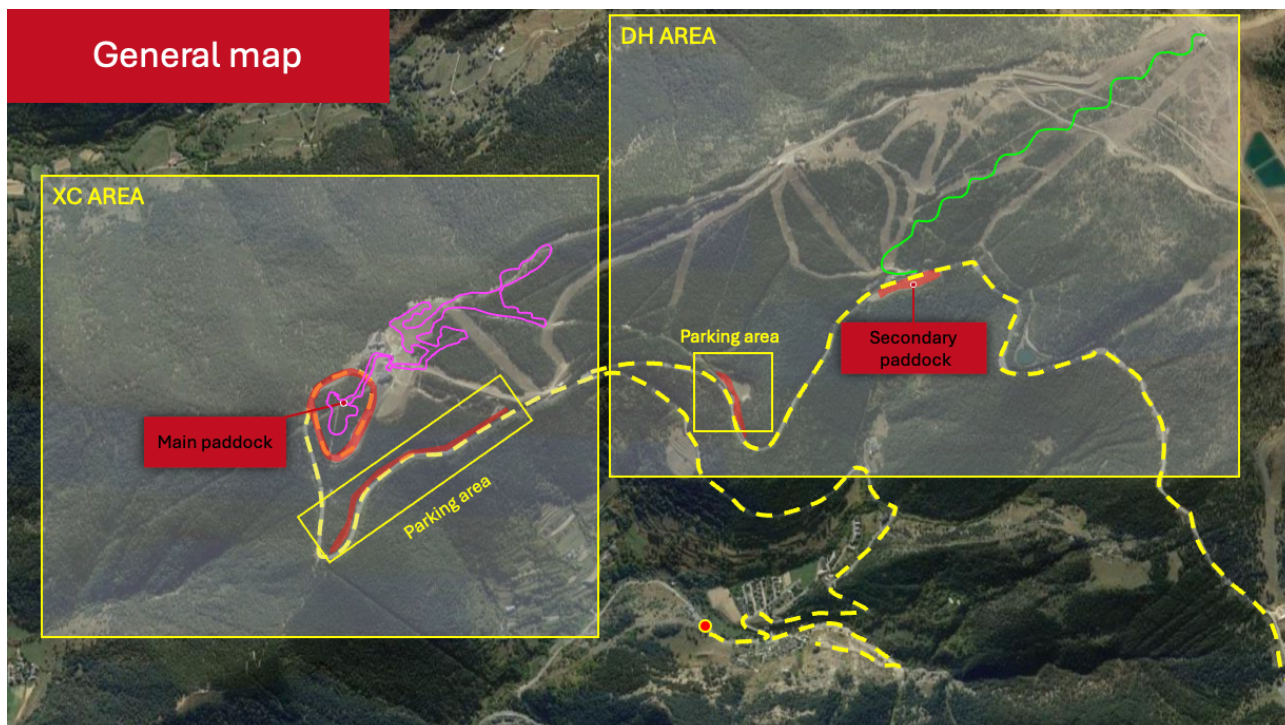

Normativa del Paddock:

Enguany, els vehicles de l'equip no es podran incloure a la zona de paddock, aquesta només pot incloure una estructura fixa i un únic vehicle que es pugui moure dins el termini estipulat, la resta de vehicles de l'equip s'hauran d'estacionar a la zona indicada (entre els Ponts de la Caubella i el Camp de Tir Pal). Qualsevol equip que no respecti aquesta normativa serà sancionat pel departament de trànsit.

Està absolutament prohibit netejar les bicicletes, buidar el contingut de les rodes, o abocar qualsevol substància dins del paddock; s'haurà de netejar les bicicletes i buidar els seus residus als espais autoritzats.

El codi de circulació d'Andorra estableix que, els usuaris que circulin per la via pública amb vehicles de mobilitat personal motoritzats han de respectar les obligacions següents:

- Han de portar roba o complements reflectants a les vies interurbanes, i quan les condicions meteorològiques o lluminoses ho requereixin.
- Han de portar un casc de protecció homologat i degudament enganxat durant els desplaçaments de llarga distància.
- No poden transportar una altra persona
- No poden tenir auriculars encesos i connectats ni cap altre dispositiu emissor de so
- No poden arrossegar càrregues
- No poden ser remolcats per cap altre vehicle

Durant els dies de competició, el Bike Park romandrà tancat, per la qual cosa està totalment prohibit circular amb bicicletes i bicicletes elèctriques pels circuits de competició. Només es permetran bicicletes de competició i d'escalfament. Això també s'aplica al telecabina, només es permetran les bicicletes dels corredors (amb dorsal), la resta de bicicletes no s'acceptaran. Es recomana desplaçar-se amb vehicles d'equip i llançadores autoritzats.

Tarifes de lloguer d'espais:

	De 3 a 10 competidors	De 11 a 20 competidors	21 o més competidors
Acreditació de vehicles	1 vehicle/mòdul fix 1 vehicle amb accés al paddock 1 vehicle amb accés a pàrquing	1 vehicle/mòdul fix 1 vehicle amb accés al paddock 2 vehicles amb accés a pàrquing	1 vehicle/mòdul fix 1 vehicle amb accés al paddock 3 vehicles amb accés a pàrquing
M ² gratuïts	30 m ² gratuïts	60 m ² gratuïts	100 m ² gratuïts
M ² addicionals	15€ / m ²	15€ / m ²	15€ / m ²
Electricitat (220V)*	100€	100€	100€

* Si us plau, porteu els vostres propis cables per connectar-vos a la xarxa elèctrica

Indiqueu quants forfets addicionals voleu comprar:

Forfet d'1 dia (30€*)		Forfet de 3 dies (70€*)		Forfet de 7 dies (100€*)	
-----------------------	--	-------------------------	--	--------------------------	--

Indiqueu quantes acreditacions addicionals de vehicles voleu comprar:

Acreditació addicional per a vehicles, inclou l'accés al recinte i a l'aparcament de l'equip. No dona accés al paddock (70€/u)	
--	--

Indiqueu aquí les vostres activitats per a que siguin incloses en el programa oficial (signatures, sortejos, etc.):

.....
.....
.....

	Accepto no fer cap activació comercial durant el Campionat del Món de BTT UCI 2024 Pal Arinsal
--	--

Aigua	Hi haurà una zona especial per a la neteja de bicicletes. Està prohibit netejar les bicicletes a la zona de paddock i zona d'exposició.
Seguretat	Seguretat nocturna del 24 d'agost al 2 de setembre.

Mida de l'estand

L'espai assignat serà rectangular o quadrat. **Només un vehicle per equip té dret d'accés al/s paddock/s, la resta de vehicles de l'equip han d'estar estacionats en zones autoritzades.**

Proporcioneu-nos un plànol bàsic de l'estand que inclogui el mòdul fix i les tendes, si us plau.

Llargada en m =	Amplada en m =	Superfície total en m ² =
-----------------	----------------	--------------------------------------

Tarifa de l'estand

Superfície total en m ² gratuïts		
Total m ² de pagament (x€/m ²)	=	Preu en €
Necessitat d'acreditacions addicionals (forfet i forfait de cotxe)	+	Preu en €
+ electricitat (220V) = 100€	+	Preu en €
Els formularis rebuts després del 15 de juliol tenen un recàrrec de 250€	+	Preu en €
Fiança de 250 € per incompliment de la normativa	+	250,00 €
TOTAL (Totes les factures s'emetràn en euros)	=	Preu en €

NÚMERO CIF/VAT _____ (Per a factures sense impostos)

Totes les factures s'emetràn en euros. Si és una empresa austríaca o no te CIF/VAT, estarà obligada a pagar els impostos aplicables en vigor.

INFORMACIÓ DE PAGAMENT		DESPESES DE CANCEL·LACIÓ	
		% No reemborsable	
100 %	En fer la reserva	50%	Abans del 15 de juliol
		100%	Després del 15 de juliol

S'aplicarà un suplement de 250 € a qualsevol formulari rebut després del 15 de juliol, així com en cas de no ús de tot l'espai reservat o sortida abans del dia i hora fixats.

No s'acceptaran reserves després del 5 d'agost de 2024.

Tots els equips hauran d'abonar una fiança de 250 € que es retornarà al final dels campionats del món per tal de garantir el bon compliment de la normativa de mobilitat i paddock.

Pagament

Un cop rebem la vostra sol·licitud, la processarem internament i rebreu un correu electrònic de confirmació amb un enllaç de pagament per completar-la.

Les factures s'emetran quinzenalment, i el nostre departament de comptabilitat les enviarà per correu electrònic.

He llegit i accepto les condicions generals

Signatura i segell:

Data:

Dies de muntatge i sancions

Dies de muntatge	Del 24 al 26 d'agost de 2024
Dies de desmuntatge	A partir del diumenge 1 de setembre a les 19 h. Tots els equips han d'haver deixat la seva plaça com a molt tard el 2 de setembre a les 15 h
En cadascun d'aquests casos s'aplicarà un suplement de 250 €:	<ul style="list-style-type: none">• Inscripció a partir del 15 de juliol de 2024• Ús parcial o no ús de l'espai reservat <p>Sortida abans de la data indicada al formulari, 1 de setembre a partir de les 19 h. (Els equips de DH podran sortir a partir del 31/08 a les 19h).</p> <p>Com a mesura cautelar, es bloquejaran 250 € a la targeta bancària quan es faci la inscripció.</p> <p>No s'acceptaran reserves després del 5 d'agost de 2024</p>

Envieu el formulari emplenat a: paddockwc@palarinsal.com

En cas de dubte, poseu-vos en contacte amb Anna Rodriguez / paddockwc@palarinsal.com / +376 878 018

Confirmació per part de l'organitzador:

Signatura:

Data:

Pagament rebut