

Entrada al paddock a partir del 24/08 a les 10:00 h, prèvia acreditació a La Massana (centre d'acreditació).

- TEAM AREA: Equips i empreses que donen suport tècnic als competidors.
- EXPO AREA: Altres empreses participants i patrocinadors implicats en la venda de productes.

Dades de l'equip o de l'empresa:

| | |
|---|--|
| Nom de l'empresa (per a la facturació) : | E-mail: |
| Nom de l'empresa (marca/equip): | Direcció: |
| CIF : | Ciutat: |
| Persona de contacte (per al muntatge): | País i codi postal: |
| Telèfon mòbil: | Arribada: Entre el 24 i el 26 d'agost |
| Tipus d'equip (XC, DH, XC elit, DH elit, dual, etc.): | Sortida: Màxim el 02/09/2024 a les 10h |

Detalls dels espais:

Per motius logístics, **tots els equips nacionals estaran ubicats al paddock de la Caubella**, la zona principal de l'esdeveniment, amb accés directe al telecabina de La Massana i connectats mitjançant llançadores entre les instal·lacions de DH i XC. La carretera romandrà tancada durant tots els dies de competició (línia groga al mapa), només els vehicles acreditats podran circular per aquesta.

El paddock secundari està destinat a tots els equips d'elit de DH i IMTTO de DH.

Els equips que participen en proves de DH podran desplaçar-se amb el seu vehicle autoritzat a la zona de Fontanals per descarregar el seu equipament, i després hauran d'estacionar a les zones reservades per a equips. Els equips nacionals de DH disposaran d'una zona tècnica de 100 m² a compartir entre tots els equips (mateix funcionament que 2023) protegida per una carpa amb plataforma als peus del telecadira del Cubil.

Per facilitar l'accés al paddock i maximitzar la seguretat, els vehicles dels equips no es poden estacionar a la zona del paddock, s'han d'estacionar a la zona d'aparcament que s'indica a continuació. Els equips només poden tenir autoritzats un vehicle fix i un vehicle mòbil al seu espai reservat. La resta de vehicles no podran accedir a les zones de paddock i s'hauran d'estacionar a les zones d'equip.

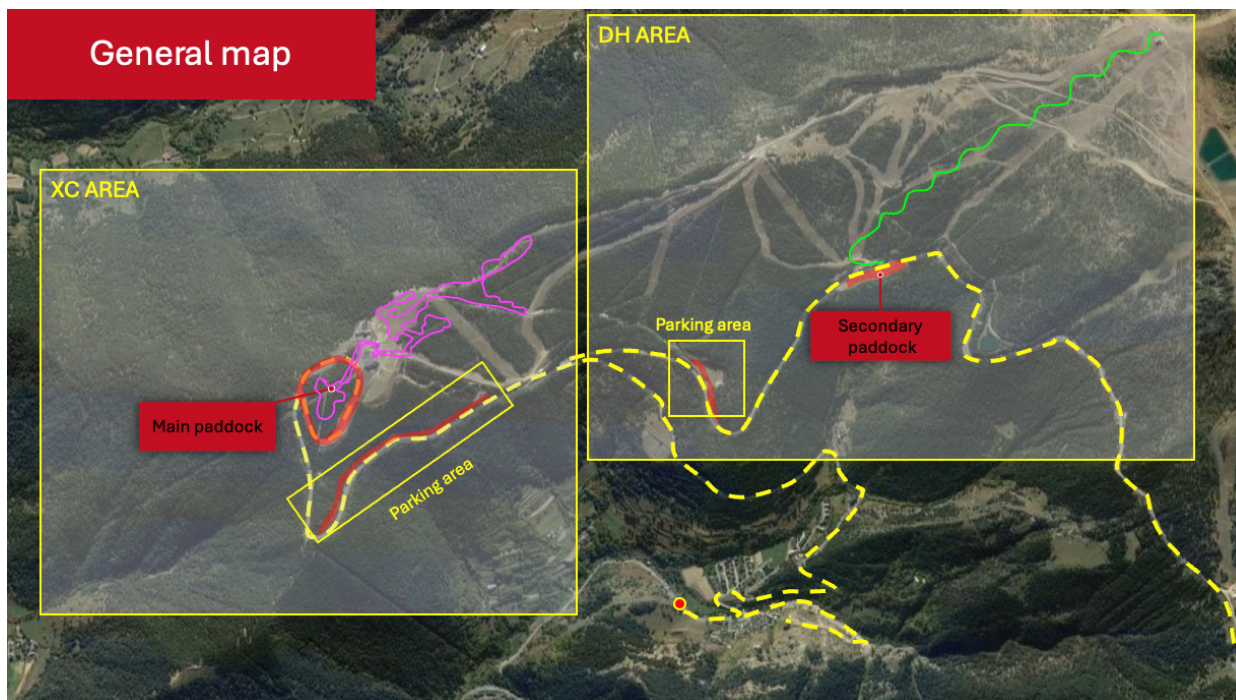

Normativa del Paddock:

Enguany, els vehicles de l'equip no es podran incloure a la zona de paddock, aquesta només pot incloure una estructura fixa i un únic vehicle que es pugui moure dins el termini estipulat, la resta de vehicles de l'equip s'hauran d'estacionar a la zona indicada (entre els Ponts de la Caubella i el Camp de Tir Pal). Qualsevol equip que no respecti aquesta normativa serà sancionat pel departament de trànsit.

Està absolutament prohibit netejar les bicicletes, buidar el contingut de les rodes o abocar qualsevol substància dins del paddock; s'haurà de netejar les bicicletes i buidar els seus residus als espais autoritzats.

El codi de circulació d'Andorra estableix que: els usuaris que circulin per la via pública amb vehicles de mobilitat personal motoritzats han de respectar les obligacions següents:

- Han de portar roba o complements reflectants a les vies interurbanes, i quan les condicions meteorològiques o lluminoses ho requereixin.
- Han de portar un casc de protecció homologat i degudament enganxat durant els desplaçaments de llarga distància.
- No poden transportar una altra persona
- No poden tenir auriculars encesos i connectats ni cap altre dispositiu emissor de so
- No poden arrossegar càrregues
- No poden ser remolcats per cap altre vehicle

Durant els dies de competició, el Bike Park romandrà tancat, per la qual cosa està totalment prohibit circular amb bicicletes i bicicletes elèctriques pels circuits de competició. Només es permetran bicicletes de competició i d'escalfament. Això també s'aplica al telecabina, només es permetran les bicicletes dels corredors (amb dorsal), la resta de bicicletes no s'acceptaran. Es recomana desplaçar-se amb vehicles d'equip i llançadores autoritzats.

Tarifes de lloguer d'espais (Indiqueu la modalitat així com l'espai desitjat si us plau)

| | Equips no nacionals & IMTTO / Membres Tech Alley | Expositors |
|----------------------------|--|---|
| Acreditació de vehicles | 1 vehicle/mòdul fix 1 vehicle amb accés al paddock 1 vehicle amb accés al pàrquing | 1 vehicle/mòdul fix 1 vehicle amb accés al paddock 1 vehicles amb accés al pàrquing |
| Fins 30 m ² | 5€ / m ² | 25€ / m ² |
| De 31 a 80 m ² | 10€ / m ² | 25€ / m ² |
| De 81 a 100 m ¹ | 15€ / m ² | 22€ / m ² |
| 101 m ² o més | 15€ / m ² | 22€ / m ² |
| Electricitat (220V)* | 130€ | 130€ |
| Electricitat (380 V)* | 250€ | 250€ |

* Preveure portar els vostres propis cables per connectar-vos a la xarxa elèctrica si us plau.

Indiqueu quants forfets addicionals necessiteu comprar:

| | | | | | |
|-----------------------|--|-------------------------|--|--------------------------|--|
| Forfet d'1 dia (30€*) | | Forfet de 3 dies (70€*) | | Forfet de 7 dies (100€*) | |
|-----------------------|--|-------------------------|--|--------------------------|--|

Indiqueu quantes acreditacions addicionals de vehicles necessiteu comprar:

| | |
|--|--|
| L'acreditació addicional per a vehicles inclou l'accés al recinte i a l'aparcament de l'equip, però no dona accés al paddock (70€/u) | |
|--|--|

Indiqueu aquí les vostres activitats per a ser inclosos al programa oficial (signatures, sortejos, etc.):

.....
.....

| | |
|--------------------------|--|
| <input type="checkbox"/> | Accepto no fer cap activació comercial durant el Campionat del Món de BTT UCI 2024 a Pal Arinsal |
|--------------------------|--|

| | |
|-----------|---|
| Aigua | Puntos de agua disponibles en el paddock. Hi haurà una zona específica per a la neteja de bicicletes. Està prohibit netejar les bicicletes a la zona de Paddock i zona d'exposició. |
| Seguretat | Seguretat nocturna des del 24 d'agost fins al 2 de setembre. |

Mida de l'estand

L'espai assignat serà rectangular o quadrat. **Només un vehicle per equip te dret d'accés al/s paddock/s, la resta de vehicles de l'equip han d'estar estacionats en zones autoritzades.**

Si us plau, proporcioneu-nos un plànol bàsic de l'estand que inclogui el mòdul fix i les tendes.

| | | |
|-----------------|----------------|--------------------------------------|
| Llargada en m = | Amplada en m = | Superfície total en m ² = |
|-----------------|----------------|--------------------------------------|

Tarifa de l'estand

| | | |
|--|---|-----------|
| Superfície total en m ² (x€/m ²) | = | Preu en € |
| Necessitat d'acreditacions addicionals (forfet i forfait de cotxe) | + | Preu en € |
| + electricitat (220V) = 130€ / (380V) = 250€ | + | Preu en € |
| Els formularis rebuts després del 15 de juliol tenen un recàrrec de 250€ | + | Preu en € |
| Fiança de 250€ per incompliment de la normativa | + | 250,00 € |
| TOTAL (Totes les factures s'emetràn en euros) | = | Preu en € |

CIF/VAT _____ (Per factures sense impostos)

Totes les factures s'emetràn en euros. Si és una empresa austríaca o no te CIF/IVA, estarà obligada a pagar els impostos aplicables en vigor.

| INFORMACIÓ DE PAGAMENT | | DESPESES DE CANCEL·LACIÓ | |
|------------------------|-------------------|--------------------------|--------------------------|
| | | % No reemborsable | |
| 100 % | En fer la reserva | 50% | Abans del 15 de juliol |
| | | 100% | Després del 15 de juliol |

S'aplicarà un suplement de 250€ a qualsevol formulari rebut després del 15 de juliol, així com en cas de no ús de tot l'espai reservat, o sortida abans del dia i hora fixats.

No s'acceptaran reserves després del 5 d'agost de 2024

Tots els equips hauran d'abonar una fiança de 250€ que es retornarà al final dels campionats del món per tal de garantir el bon compliment de la normativa de mobilitat i paddock.

Pagament

Un cop rebem la vostra sol·licitud, la processarem internament i rebreu un correu electrònic de confirmació amb un enllaç de pagament per completar-la.

Les factures s'emetran quinzenalment i el nostre departament de comptabilitat les enviarà per correu electrònic.

He llegit i accepto les condicions generals

Signatura i segell:

Data:

Dies de muntatge i sancions

| | |
|---|--|
| Dies de muntatge | Del 24 al 26 d'agost 2024 |
| Dies de desmuntatge | A partir del diumenge 1 de setembre a les 19:00h. Tots els equips han d'haver deixat la seva plaça com a molt tard el 2 de setembre a les 15:00h. |
| En cadascun d'aquests casos s'aplicarà un suplement de 250€ | <ul style="list-style-type: none">• Inscripció a partir del 15 de juliol de 2024• Ús parcial o no ús de l'espai reservat Sortida abans de la data indicada al formulari: 1 de setembre a partir de les 19:00h. (Els equips de DH podran sortir a partir del 31/08 a les 19:00h). Com a mesura cautelar, es bloquejaran 250€ a la targeta bancària quan es faci la inscripció. No s'acceptaran reserves després del 5 d'agost de 2024 |

Envieu el formulari emplenat a: paddockwc@palarinsal.com

En cas de dubte, poseu-vos en contacte amb Anna Rodriguez / paddockwc@palarinsal.com / +376 878 018

Confirmació per part de l'organitzador:

Signatura:

Data:

Pagament rebut