

Entrada al paddock a partir del 24/08 a las 10:00 h, previa acreditación en La Massana.

- TEAM AREA: Equipos y empresas que den soporte técnico a los competidores.
- EXPO AREA: Otras empresas participantes y patrocinadores implicados en la venta de productos.

Datos del equipo o de la empresa:

Nombre de la empresa (para la facturación) :	E-mail:
Nombre de la empresa (marca/equipo):	Dirección:
CIF :	Ciudad:
Persona de contacto (para el montaje):	País y código postal:
Teléfono móvil:	Llegada: Entre el 24 y el 26 de agosto
Tipo de equipo (XC, DH, XC élite, DH élite, dual, etc.):	Salida: Máximo el 02/09/2024 a las 10h

Detalles de los espacios:

Por motivos logísticos, **todos los equipos nacionales estarán ubicados en el paddock de la Caubella**, la zona principal del evento, con acceso directo al telecable de La Massana y conectados mediante lanzaderas entre las instalaciones de DH y XC. La carretera permanecerá cerrada durante todos los días de competición (línea amarilla en el mapa), sólo los vehículos acreditados podrán circular por ésta.

El paddock secundario está destinado a todos los equipos de elite de DH e IMTTO de DH.

Los equipos que participen en pruebas de DH podrán desplazarse con su vehículo autorizado a la zona de Fontanals para descargar su equipamiento, y después estacionarán en las zonas reservadas para equipos. Los equipos nacionales de DH dispondrán de una zona técnica de 100 m² a compartir entre todos los equipos (mismo funcionamiento que 2023) protegida por una carpa con plataforma a los pies del telesilla del Cubil.

Para facilitar el acceso al paddock y maximizar la seguridad, los vehículos de los equipos no pueden estacionarse en la zona del paddock, estacionándose en la zona de aparcamiento que se indica a continuación. Los equipos sólo pueden tener autorizados un vehículo fijo y un vehículo móvil en su espacio reservado. El resto de vehículos no podrán acceder a las zonas de paddock y tendrán que estacionarse en las zonas de equipo.

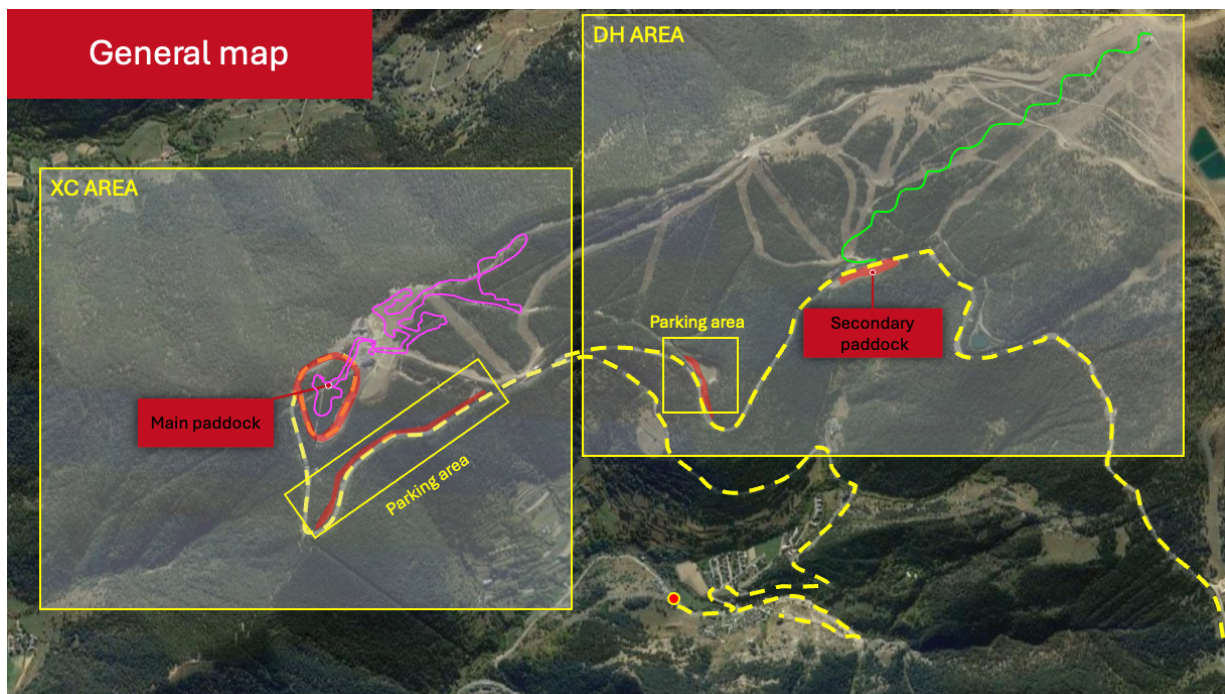

Normativa del Paddock:

En esta ocasión, los vehículos del equipo no podrán incluirse en la zona de paddock, ésta solamente podrá incluir una estructura fija y un único vehículo que pueda moverse dentro del tiempo estipulado, el resto de vehículos del equipo deberán estacionar en la zona indicada (entre los Puentes de la Caubella y el Campo de Tiro Pal). Cualquier equipo que no respete esta normativa será sancionado por el departamento de tránsito.

Está absolutamente prohibido limpiar las bicicletas, vaciar el contenido de las ruedas o tirar cualquier sustancia dentro del paddock; Se tendrán que limpiar las bicicletas y vaciar sus residuos en los espacios autorizados.

El código de circulación de Andorra establece que: los usuarios que circulen por la vía pública con vehículos de movilidad personal motorizados deben respetar las obligaciones siguientes:

- Deben usar ropa o complementos reflectantes en las vías interurbanas, y cuando las condiciones meteorológicas o luminosas lo requieran.
- Deben usar un casco de protección homologado y debidamente enganchado durante los desplazamientos de larga distancia.
- No pueden transportar a otra persona
- No pueden usar auriculares encendidos y conectados ni ningún otro dispositivo emisor de sonido
- No pueden arrastrar cargas
- No pueden ser remolcados por ningún otro vehículo

Durante los días de competición, el Bike Park permanecerá cerrado, por lo que estará totalmente prohibido circular con bicicletas y bicicletas eléctricas por los circuitos de competición. Solamente se permitirán bicicletas de competición y de calentamiento. Esto también se aplicará a la telecabina, solamente se permitirán las bicicletas de los corredores (con dorsal), el resto de bicicletas no se aceptarán. Se recomienda desplazarse con vehículos de equipo y lanzadoras autorizados.

Tarifas de alquiler de espacios (Indicar la modalidad así como el espacio deseado por favor)

	Equipos no nacionales & IMTTO / Miembros Tech Alley	Expositores
Acreditación de vehículos	1 vehículo/módulo fijo 1 vehículo con acceso al paddock 1 vehículo con acceso al parking	1 vehículo/módulo fijo 1 vehículo con acceso al paddock 1 vehículos con acceso al parking
Hasta 30 m ²	5€ / m ²	25€ / m ²
De 31 a 80 m ²	10€ / m ²	25€ / m ²
De 81 a 100 m ¹	15€ / m ²	22€ / m ²
101 m ² o más	15€ / m ²	22€ / m ²
Electricidad (220V)*	130€	130€
Electricidad (380V)*	250€	250€

* Se ruega prever traer cables de conexión a la red eléctrica propios por favor.

Indicar cuantos forfaits adicionales se necesitan comprar:

Forfait de 1 día (30€*)		Forfait de 3 días (70€*)		Forfait de 7 días (100€*)	
-------------------------	--	--------------------------	--	---------------------------	--

Indicar cuantas acreditaciones adicionales de vehículos se necesitan comprar:

La acreditación adicional para vehículos incluye el acceso al recinto y al aparcamiento del equipo, pero no da acceso al paddock (70€/u)	
--	--

Indicar aquí vuestras actividades para que sean incluidas en el programa oficial (firmas, sorteos, etc.):

.....

.....

<input type="checkbox"/>	Acepto no realizar ninguna activación comercial durante el Campeonato del Mundo de BTT UCI 2024 Pal Arinsal
--------------------------	---

Agua	Puntos de agua disponibles en el paddock. Habrá una zona específica para la limpieza de bicicletas. Está prohibido limpiar las bicicletas en la zona de Paddock y zona de exposición.
Seguridad	Seguridad nocturna desde el 24 de agosto hasta el 2 de septiembre.

Tamaño del stand

El espacio asignado será rectangular o cuadrado. **Solamente un vehículo por equipo tendrá derecho a acceder a/los paddock/s, el resto de vehículos del equipo tendrán que estacionarse en las zonas autorizadas.**

Hay que proporcionar un plano básico del stand que incluya el módulo fijo y las tiendas por favor.

Longitud en m =	Anchura en m =	Superficie total en m ² =
-----------------	----------------	--------------------------------------

Tarifa del stand

Superficie total en m ² (x€/m ²)	=	Precio en €
Necesidad de acreditaciones adicionales (forfait y forfait de coche)	+	Precio en €
+ electricidad (220V) = 130€ / (380 V) = 250€	+	Precio en €
Los formularios recibidos después del 15 de julio tienen un recargo de 250€	+	Precio en €
Fianza de 250€ por incumplimiento de la normativa	+	250,00 €
TOTAL (Todas las facturas se emitirán en euros)	=	Precio en €

CIF/VAT _____ (Par facturas sin impuestos)

Todas las facturas se emitirán en euros. Si es una empresa austríaca o no tiene CIF/IVA, estará obligada a pagar los impuestos aplicables en vigor.

INFORMACIÓN DE PAGO		GASTOS DE CANCELACIÓN	
		% No reembolsable	
100 %	En la reserva	50%	Antes del 15 de julio
		100%	Después del 15 de julio

Se aplicará un suplemento de 250€ a cualquier formulario recibido después del 15 de julio, así como en caso de no utilización de todo el espacio reservado, o saliendo antes del día y hora fijados.

No se aceptarán reservas después del 5 de agosto de 2024

Todos los equipos tendrán que abonar una fianza de 250€ que se retornará al final de los campeonatos del mundo para garantizar el buen cumplimiento de la normativa de movilidad y paddock.

Pago

Una vez recibamos vuestra solicitud, la procesaremos internamente y recibiréis un correo electrónico de confirmación con un enlace de pago para completarla.

Las facturas se emitirán quincenalmente y el nuestro departamento de contabilidad las enviará por correo electrónico.

He leído y acepto las condiciones generales

Firma y sello:

Fecha:

Días de montaje y sanciones

Días de montaje	Del 24 al 26 de agosto 2024
Días de desmontaje	A partir del domingo 1 de septiembre a las 19:00h. Todos los equipos tendrán que haber dejado su plaza como muy tarde el 2 de septiembre a las 15:00h.
En cada uno de estos casos se aplicará un suplemento de 250€	<ul style="list-style-type: none"> Inscripción a partir del 15 de julio de 2024 Uso parcial o no uso del espacio reservado <p>Salida anterior a la fecha indicada en el formulario: 1 de septiembre a partir de las 19:00h. (Los equipos de DH podrán salir a partir del 31/08 a las 19:00h).</p> <p>Como medida cautelar, se bloquearán 250€ de la tarjeta bancaria cuando se realice la inscripción.</p> <p>No se aceptarán reservas después del 5 de agosto de 2024</p>

Enviar el formulario rellenado a: paddockwc@palarinsal.com

En caso de duda, podéis contactar con Anna Rodriguez / paddockwc@palarinsal.com / +376 878 018

Confirmación por parte del organizador:

Firma:

Fecha:

Pago recibido